

8
2018



メロデー

巻頭

特集 美唄の炭鉱の歴史

主な内容

- ♪ 平成31年度美唄市職員採用試験 4
- ♪ 平成30年度びばい市民ふれあい講座受講生募集 11
- ♪ 市営住宅・道営住宅の入居者募集 13
- ♪ 美唄市立茶志内小学校閉校式典・惜別の会 23



8月4日(土)・5日(日)は
びばい歌舞裸まつり2018



🍃 今月の表紙 7月8日

総合体育館前駐車場で第67回美唄市消防演習が行われました。消防職・団員による規律訓練やポンプ操法、放水訓練のほか、茶志内双葉保育園幼年消防クラブの子どもたちが消火訓練で放水を体験しました。

特集 美唄の炭鉱の歴史



かつて美唄には大小いくつもの炭鉱があり、全国でも有数の「石炭のまち」として栄えました。しかし、その歴史に触れる機会はありません。今回は、私が所属する旧東明駅保存会の会員がまとめた資料などを参考に、石炭を運ぶために敷設された鉄道路線や写真などで炭鉱の歴史の一端を紹介します。

三菱美唄炭鉱選炭場 (大正10年)

三菱美唄炭鉱は三菱の石炭部門の北海道における拠点として生産量を伸ばしました。質の良い石炭は、ボイラー用や家庭用として利用され、最盛期には年間約180万トンの出炭量を誇りました。



三井美唄炭鉱住宅街大通り付近 (昭和16年)

昭和6年から8年にかけて三井美唄炭鉱があった山奥から鉱業施設や住宅街・小学校・郵便局など、職住全ての拠点を現南美唄町の広大な扇状丘陵地に移転。整然とした住宅で、各戸には花畑もあり「日本一きれいな炭鉱住宅街だ」と言われていました。



美唄鉄道さようなら列車 (昭和47年)

大正3年11月5日、石狩石炭株式会社によって美唄軽便鉄道(地方鉄道)が開業され、翌4年10月、三菱合資会社がこれを買収し、美唄鉄道株式会社が発足しました。昭和47年三菱美唄炭鉱閉山まで、石炭輸送と東美唄方面3万人を超える住民の足として大きな役割を果たしました。



美唄の炭鉱マップ

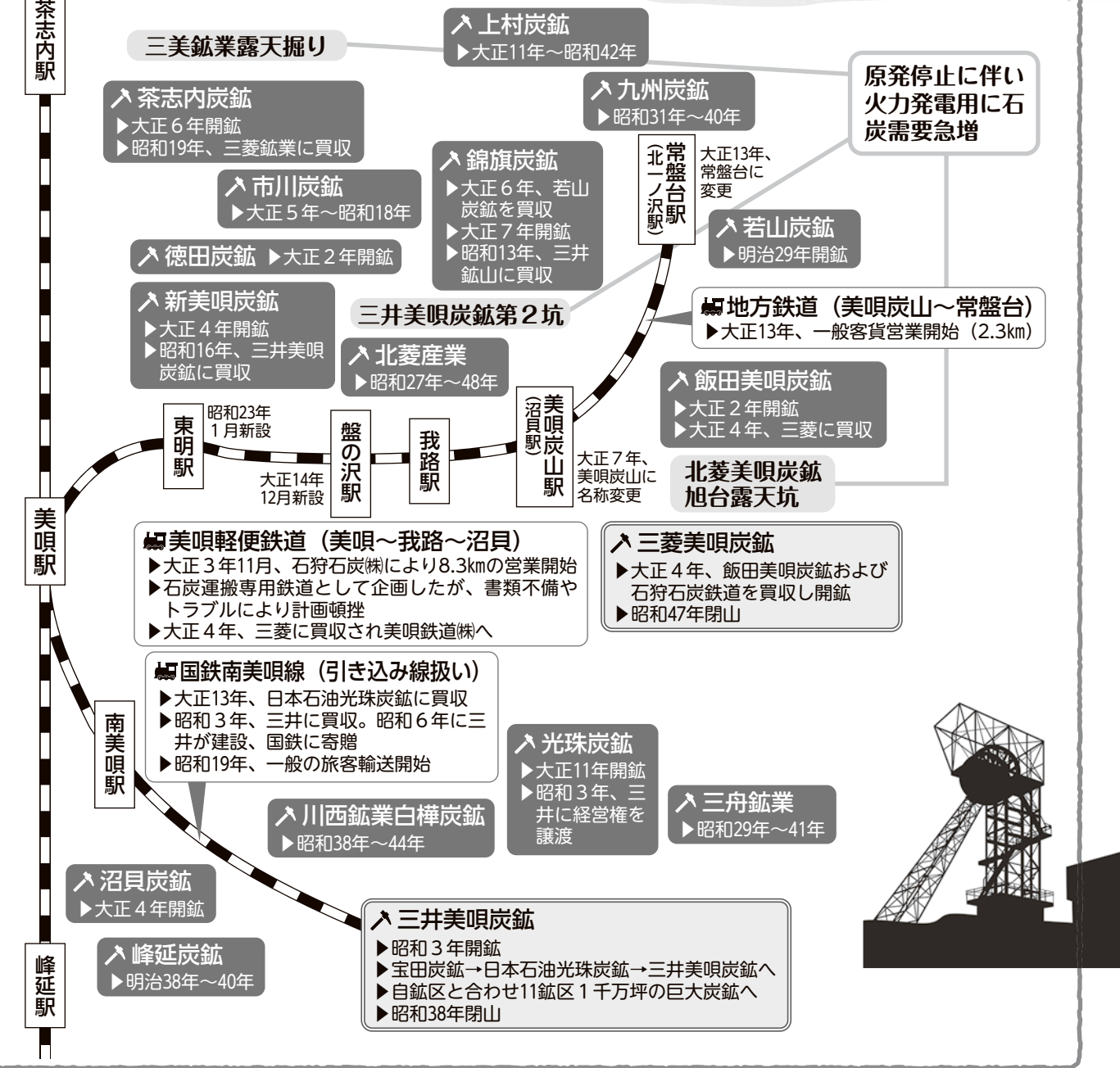

美唄の発展と炭鉱の変遷

明治7年 (1874)	ライマン調査隊ビバイ・サンケビバイ炭田測量調査
明治9年5月 (1876)	ライマンの調査による「日本蝦夷地地質要略之図」発行、ビバイ煤田(炭田)登場
明治20年8月 (1887)	樺戸集治監により樺戸道路完成(現在の道道峰延月形線)
明治23年5月 (1890)	沼貝村誕生
大正2年11月 (1913)	飯田美唄炭鉱開坑
大正4年4月 (1915)	三菱合資会社が飯田炭鉱を引き継ぎ、同年10月三菱美唄炭鉱開坑(以後、中小炭鉱続々開坑)
大正14年6月 (1925)	美唄鉄道株式会社が営業を開始
昭和3年8月 (1928)	町制施行により沼貝町に、翌年美唄町に改称
昭和19年 (1944)	三井美唄炭鉱開業
昭和23年1月 (1948)	美唄鉄道「東明駅」新設
昭和25年4月 (1950)	市制施行により美唄市に
昭和31年4月 (1956)	1万7,139世帯、9万2,150人、人口のピークを記録
昭和35年頃 (1960頃)	石油エネルギーへの転換
昭和38年7月 (1963)	三井美唄炭鉱閉山
昭和47年4月 (1972)	三菱美唄炭鉱閉山、同年5月美唄鉄道廃止
昭和48年8月 (1973)	北菱我路炭鉱閉山(市内の全炭鉱閉山)
平成2年 (1990)	炭鉱メモリアル公園の豎坑巻き上げ機2基、市に寄贈



このページは私が企画・編集しました
市民編集委員 三好昇

美唄の一時代を築いた貴重な宝でもあった「炭鉱」の歴史について多くの皆さんに知っていただきたいと思い、委員に応募しました。将来厳しい時代を迎えるだろうと想像できる美唄において、貴重なヒストリーを今の子どもたちが大人になって、自分たちの子へ伝えるための一つの参考になれば幸いです。なお、編集に関しては、専門家のご意見をいただいたものではありませんのでご了承ください。

問合せ 広報情報係 ☎63-0113



平成31年度 美唄市職員採用試験

受付・問合せ

- ①～③総務課職員係 ☎62～3135
- ④消防本部総務課庶務係 ☎66～2221へ

◆試験期日・内容

①事務職	《第1次試験》9月16日(日) 《第2次試験》10月14日(日) 《第3次試験》11月4日(日)	筆記(教養) 集団討論・作文 個別面接
②事務職(社会福祉・精神保健福祉)	《第1次試験》9月16日(日) 《第2次試験》10月14日(日)	筆記(教養・専門(社会福祉))・作文 個別面接
③保育士	《第1次試験》9月16日(日) 《第2次試験》10月14日(日)	筆記(教養・専門(保育士・幼稚園教諭))・作文 個別面接
④消防職員	《第1次試験》9月16日(日) 《第2次試験》10月13日(土)	筆記(教養)・作文・適性検査 個別面接・体力測定

◆受付期間

8月23日(木)までに①～③総務課職員係、④消防本部総務課庶務係に配置または市のホームページからダウンロードした「専用の申込書および受験票」に必要な書類を添付の上、持参または郵送(①～③の住所などは24ページ参照、④〒072-0022美唄市西1条北6丁目1番30号)により申し込みください。

◆試験区分と受験資格

試験区分		受験資格	採用予定人員
事務職	上級	学校教育法による大学(大学院を含む)を卒業もしくは平成31年3月までに卒業見込みの方で、平成3年4月2日以降に生まれた方	若干名
	中級	学校教育法による短期大学(高等専門学校および専修学校・専門学校を含む)を卒業もしくは平成31年3月までに卒業見込みの方で、平成5年4月2日以降に生まれた方	
	初級	学校教育法による高等学校を卒業もしくは平成31年3月までに卒業見込みの方で、平成7年4月2日以降に生まれた方	
事務職(社会福祉・精神保健福祉)	全区分共通	社会福祉士および精神保健福祉士の資格を取得または平成31年3月までに取得見込みの方で、昭和58年4月2日以降に生まれた方	1人
	上級	学校教育法による大学(大学院を含む)を卒業もしくは平成31年3月までに卒業見込みの方	
	中級	学校教育法による短期大学(高等専門学校および専修学校・専門学校を含む)を卒業もしくは平成31年3月までに卒業見込みの方	
	初級	学校教育法による高等学校を卒業した方	
保育士	全区分共通	保育士資格および幼稚園教諭免許を取得している方または平成31年3月までに取得見込みの方で、昭和63年4月2日以降に生まれた方	3人
	大学卒	学校教育法による大学(大学院を含む)を卒業もしくは平成31年3月までに卒業見込みの方	
	短大卒	学校教育法による短期大学(高等専門学校および専修学校・専門学校を含む)を卒業もしくは平成31年3月までに卒業見込みの方	
	高校卒	学校教育法による高等学校を卒業した方	
消防職員	全区分共通	・救急救命士の資格を有する方または平成31年4月までに資格取得見込みの方 ・普通自動車運転免許(AT限定を除く)を有する方または平成31年3月までに取得見込みの方 ・身体に職務遂行上支障がない方で、視力は矯正視力を含み両眼で0.7以上、かつ、一眼それぞれ0.3以上で色覚は赤色、青色および黄色の色彩が識別でき、聴力は左右とも正常な方	1人
	上級	学校教育法による大学(大学院を含む)を卒業もしくは平成31年3月までに卒業見込みの方で、平成3年4月2日以降に生まれた方	
	中級	学校教育法による短期大学(高等専門学校および専修学校・専門学校を含む)を卒業もしくは平成31年3月までに卒業見込みの方で、平成5年4月2日以降に生まれた方	

医療等拠点づくり推進室からのお知らせ

問合せ 医療等拠点づくり推進室
(市立美唄病院内) ☎63~4171

①自治組織代表者会議、まちづくり地区懇談会で意見交換を行いました

7月6日の自治組織代表者会議において、市立美唄病院の建替えおよび保健福祉総合施設の整備について、これまでの市民説明会等でいただきました意見や質問などからポイントを絞り、「市立病院の必要性」や「建設費と財政負担」、「将来の病院経営の推計」等を説明し、意見交換を行いました。



参加者からは「将来負担を考え規模を縮小するなど財政負担を軽減すべき」「基本設計は見直さないのか」などの意見があった一方で、「市立病院の必要性は理解できた」「建替えに関する理解が深まった」という意見もあり、市の考えとして「基本設計を基本に、建設に関する費用の削減に努め、交付金など国の制度を最大限に活用し、市民負担を可能な限り抑えていく」などの説明を行いました。

また、7月11日から市内12会場で開催した、まちづくり地区懇談会においても、同様に地域の皆さんと意見交換を行ったところです。この内容については改めてお知らせします。

②市民説明会を開催します

市では、より多くの皆さんと意見交換を行うため、市民説明会を開催いたしますので、都合のよい会場へお越しください。

※会場の都合により中止となる場合があります。その場合は、市のホームページや当日、会場の入り口でもお知らせします。

※28日(火)は開始時間が19時からとなります。

と き		ところ
8月20日(月)	14時～16時	南美唄福祉会館
	18時～20時	峰延福祉会館
8月22日(水)	14時～16時	東明西福祉会館
	18時～20時	西美唄福祉会館
8月26日(日)	14時～16時	市役所
8月27日(月)	18時～20時	茶志内中央福祉会館
8月28日(火)	19時～21時	市役所

生活環境課からのお知らせ

問合せ 生活環境課生活交通係 ☎62~3142

①南美唄線・市民バス東線の路線変更に伴う実証運行の説明会を開催します

市では、市内の公共交通を一体的に見直すことにより、誰もが利用しやすい公共交通づくりを進めています。

昨年に引き続き、南美唄線・市民バス東線の路線を変更して10月から11月の2カ月間実証運行を行います。つきましては、実証運行の説明会を次の通り開催しますので、ぜひご参加ください。

と き	ところ	対象地区
8月6日(月)	15時～	南美唄福祉会館 南美唄地区
8月8日(水)	18時～	
8月10日(金)	15時～	下緑町内会館
8月20日(月)		東明西福祉会館
8月21日(火)		東明生活館
8月24日(金)		進徳集会所
8月27日(月)		上美唄総合福祉会館
8月29日(水)		光珠内福祉会館
8月31日(金)	総合福祉センター	全地区

※8日(水)は開始時間が18時からとなります。

②無料墓地巡回バスを運行します

車などをお持ちでなく、お盆のお墓参りに行きたくても行くことができない方のために、8月14日(火)から16日(木)までの3日間、次の通り進徳墓地、光珠内墓地、茶志内墓地を巡回するバスを無料で運行します。ぜひご利用ください。

行き		帰り	
美唄駅	10時	美唄駅	11時20分
進徳墓地	10時10分	進徳墓地	11時30分
光珠内墓地	10時25分	光珠内墓地	11時45分
美唄駅	10時40分	美唄駅	正午
茶志内墓地	11時	茶志内墓地	12時20分
		美唄駅	12時40分



平和祈念行事



サイレンを合図に原爆死没者・戦没者の慰霊と平和祈念の黙とうをお願いします

8月6日広島で、8月9日長崎で原爆被爆73周年の慰霊と平和記念式典が行われます。広島に原爆が投下された6日の8時15分と、長崎に投下された9日の11時2分に、原爆死没者のご冥福と世界恒久平和の実現を祈念するため、平和の鐘を合図に1分間の黙とうを捧げることとなっています。

また、8月15日は多くの犠牲者を出した第二次世界大戦の73回目の終戦記念日です。

次の時間に1分間のサイレンを鳴らしますので、原子爆弾や第二次世界大戦で亡くなられた方々のご冥福と世界恒久平和の確立を願い、それぞれのご家庭や職場で黙とうを捧げられますようお願いいたします。

サイレンを鳴らす時間

8月6日(月)：8時15分
8月9日(木)：11時2分
8月15日(水)：正午

ポスター展

とき 8月1日(水)～15日(水)

ところ 市民ふれあいサロン

内容 原爆被害の実相や現在の核兵器の状況などについて説明したポスターの展示

平和図書コーナー

とき 8月1日(水)～15日(水)

ところ 図書館

内容 平和、戦争などに関する図書、パネルの展示

平和ミニコンサート

原爆死没者のご冥福と世界恒久平和の実現を祈念して、平和ミニコンサートをを行います。

とき 8月4日(土) 10時30分

ところ 市民ふれあいサロン
出演 大正琴彩音会、美唄マンドリンクラブシエル・クレール

問合せ

総務課総務係
☎62-3131

核兵器廃絶 平和都市宣言

我が国は、世界で唯一の核被爆国として、この地球上に再び広島、長崎の惨禍を繰り返してはならないと訴えているところであります。しかしながら核兵器の増強は依然として続けられ、世界の平和と人類の生存に大きな脅威をもたらしています。美唄市は、日本国憲法の基本理念であり人類共通の念願である恒久平和に向けて、将来にわたり非核三原則が遵守されることを願い、またあらゆる核兵器の廃絶を強く訴え、ここに核兵器廃絶平和都市となることを宣言します。

昭和60年9月27日 美唄市

平成30年8月から 医療費助成制度の自己負担限度額が変わります

問合せ 市民課医療年金係 ☎63-0136

北海道医療給付事業の制度改正に伴い、医療費助成受給者証（重度心身障がい者、ひとり親家庭等、乳幼児等）をお持ちの方は、平成30年8月から自己負担限度額が変更となります。

区分 (外来は個人単位、 外来+入院は世帯単位)	1カ月の自己負担限度額	
	現行（7月まで）	改正後（8月から）
課税世帯の医療費自己負担限度額 ※乳課・親課・障課・老課の受給者証をお持ちの方。	外来+入院 5万7,600円 (4回目以降の場合は4万4,400円)	
	外来 1万4,000円 (年間上限14万4,000円)	1万8,000円 (年間上限14万4,000円)
課税世帯の訪問看護利用料の自己負担限度額 ※乳課・親課・障課・老課の受給者証をお持ちの方 B	1万4,000円	1万8,000円

※乳課・親課・障課の受給者証をお持ちの未就学のお子さんについては、市で医療費を全額助成しているため自己負担金額に変更はありません（ただし、親課・障課の受給者証の未就学のおさんは、医療機関の窓口で一度医療費をお支払いいただき、後日払い戻しの手続きによる助成となります）。



びばいカントリーライド2018 参加者およびボランティア募集

応募・問合せ

観光振興課観光振興係 ☎ 63-0112

✉ kouryu@city.bibai.lg.jpへ

サイクリングを通じて、美唄の自然や景観、グルメを満喫する「びばいカントリーライド2018」を開催します。

参加者の募集と併せて、受付や誘導、エイドスタッフなどの運営ボランティアも募集します。

と き 9月30日(日)

▶ 受付 7時～8時

(市役所前駐車場)



▶ 70kmコース 9時出発

▶ 15kmコース 9時30分出発 (70km出発次第)

※小雨決行。

参加料 ▶ 70km 3,000円 (一般のみ)

▶ 15km 一般1,500円、小学生1,000円

※小学生は保護者同伴。

応募締切 8月31日(金)

※詳しくはホームページhttp://bibai-iku.com/event/bibai_country_rideをご覧ください。か、観光振興課へ問い合わせください。



道立林業大学校の誘致活動報告

問合せ

総合政策課総合政策係 ☎ 62-3137

7月11日、芦別市役所において、空知管内で(仮称)北海道立林業大学校の誘致活動を行っている美唄市と芦別市の両期成会に対し、道から検討状況の報告が次の通りありました。

- ▶ 講義拠点は、旭川市の林産試験場を核として、美唄市の林業試験場、芦別市、下川町を選定する
- ▶ カリキュラムなどの詳細は未定であり、今後、各自治体と協議し年内に道において基本計画を策定する



ガンバ・ビバイ 特別編

空手で全国大会出場

4月に千歳市で行われた「第56回北海道空手道選抜選手権大会」で、湯藤 憧也さん(中央小5年)、村上 琴夢さん(東中2年)が下記の通り好成績を収められ、8月4日から宮城県で行われる全国大会に出場します。3年連続全国出場の湯藤さんは「成績を残せるように頑張りたい」、全国大会初出場の村上さんは「ベスト16に入れるように頑張りたい」と元気に抱負を語ってくれました。



村上さん、湯藤さん

■第56回北海道空手道選抜選手権大会

【小学5年生男子・組手の部】1位…湯藤 憧也

【中学2年生男子・組手の部】3位…村上 琴夢

【中学2年生男子・形の部】4位…村上 琴夢

陸上競技で全国大会出場

6月に札幌市で行われた「第71回北海道高等学校陸上競技選手権大会兼秩父宮賜杯第71回全国高等学校陸上競技対校選手権大会北海道予選会」で、渡邊 梨香さん



(岩見沢緑陵高2年/美唄中出身)が、女子やり投で6位に入賞し、8月1日から三重県で行われる全国大会に出場します。小学5年から陸上を始め、初めての全国大会出場となる渡邊さんは「試合を楽しみながら自己ベストを更新したい」と笑顔で抱負を語ってくれました。

いつまでも健やかな生活を送るために1年1回必ず受診

特定健康診査のご案内

問合せ

市民課医療年金係 ☎ 63~0136 または
国民健康保険係 ☎ 62~3144



検査内容

診察・身体測定・血圧測定・血液検査・尿検査



「今は元気だし、なにかあれば病院に行くから」と、つい自分には関係ないと思ってしまいがちな健診。生活習慣病の多くは自覚症状がないため、気付いたときには重症化していることもあります。特定健診は病気を早期発見するための健診です。また、医療費や国税の負担を抑えることにもつながりますので、ぜひ受診してください。

◆国民健康保険に加入されている40歳～74歳の方

保健センターで実施しているヘルシードック30のほか、市内医療機関でも健診を受診できます。

※どちらか1回の受診となります。

◆国民健康保険に加入されている20歳～39歳の方

◆後期高齢者医療に加入されている方

保健センターで実施しているヘルシードック30で健診を受診できます。

※ヘルシードック30、特定健診を受診できる医療機関など詳しくは広報メロディー7月号をご覧ください。

特定健診に関する意向調査にご協力ください

特定健診の利用促進のため、40歳～74歳の国民健康保険加入者の中から抽出した2,000の方に特定健診のお知らせのパンフレットを郵送します。また、サービス向上の参考にするため500の方に特定健診に関する意向調査のハガキを郵送します。個人情報や回答内容など秘密は守られますので、皆様のご協力をお願いします。

国民健康保険の加入・喪失は14日以内に届けましょう。



「児童扶養手当」「特別児童扶養手当」を受給されている方へのお知らせ

提出先・問合せ
こども未来課こども未来係
☎ 62~3147へ

各手当を現在受給されている方は、8月以降も引き続き手当の受給要件を満たしているかを確認するため「児童扶養手当現況届」「特別児童扶養手当所得状況届」の提出が必要です。対象の方へ8月上旬までに関係書類を郵送しますので、必ず期限までに提出してください。

※提出がない場合は、8月分以降の手当を受給することができなくなります。

児童扶養手当とは…

父母の離婚などで、父または母と生計を共にしていない児童を養育している方（ひとり親家庭）などに支給されます。

提出 児童扶養手当現況届

8月31日(金)

提出
期限

特別児童扶養手当所得状況届

9月11日(火)



特別児童扶養手当とは…

身体や精神に中・重度の障がいがある児童を養育している方に支給されます。

※各手当とも詳細な受給要件が定められており、受給するためには申請が必要です。



■歌舞裸まつり会場で健康相談を行います



当院看護部では、院外活動としてコアビバイなどで健康相談を実施していますが、今年度初めて歌舞裸まつり会場内で行うこととなりました。

血圧、BMI(肥満度)、体脂肪、SPO₂(血液中にどの程度の酸素が含まれているか)の測定や、健康に関するご相談をお受けしますので、お気軽にお立ち寄りください。

と き 8月4日(土) 10時~13時

■職員募集のお知らせ

募集職種	採用人員	受験資格
看護師	若干名	・看護師の免許取得者(取得見込みを含む) ・昭和58年4月2日以降に生まれた方
薬剤師	1人	・薬剤師の免許取得者(取得見込みを含む) ・昭和53年4月2日以降に生まれた方
診療放射線技師	1人	・診療放射線技師の免許取得者(取得見込みを含む) ・平成5年4月2日以降に生まれた方

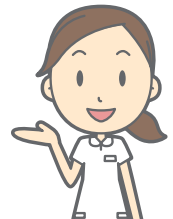

採用予定日 随時

願書受付期間 随時

試験日 別途通知

試験方法 個別面接および作文試験

※合格者に対して、健康診断(自己負担)を行います。

給与・勤務条件 市の規定による

申込方法 採用試験申込書は病院事務局総務係に配置しているほか、病院のホームページからもダウンロードできます

※このほか、給食調理員、看護助手も募集しています。詳しくは市立美唄病院事務局総務係 ☎ 63~4171 まで問い合わせください。



■技能向上を目指し、褥瘡^{じよくそう}対策研修会

7月10日、全職員を対象とした褥瘡対策研修会を外部講師を招いて実施しました。褥瘡は、一般的に言われる「床ずれ」で、寝たきりの方に多く見られますが、体位を変えたり、予防用具を使用したり、身体の清潔保持などを行うことにより、防止することができます。

研修会では、DESIGN-R^{デザインアル}という褥瘡評価方法を活用することで、患部を正しく把握するとともに、適切な被覆材の使用について学び、参加者は理解を深めました。



美唄サテライト・キャンパス 2018



8月後半に開講する講座

受講生募集中!

講座名	とき・ところ	講師
産業系人材養成講座 これからの美唄を考える② “ショク”と音・音楽で楽しい美唄を創る五つのヒント ～美唄市連携3大学リレー講座～ 【講座番号4】定員40人 料金1,500円 ※講座終了後、講師との交流会を予定しています（会費2,500円）。	8月31日(金) 18時30分～20時 ビパオイの里プラザ	札幌国際大学 教授 河本 洋一 (美唄市出身) 

多くの講座が 道民カレッジ連携講座、 美唄市中小企業等振興補助金対象講座になりました。なお各講座どなたでも受講することができます。詳しくは市役所等の市内公共施設などに配置しているパンフレットをご覧ください。

広報メロディー7月号に掲載の「チョークを使った黒板アート作成講座」、「新入社員必見！相手に伝わる文章力UP！」も引き続き受講生を募集しています。

申込・問合せ

所定の申込用紙に住所、氏名、連絡先などを記入し、受講料を添えてサテライト・キャンパス推進室まで申し込みください（遠隔地の場合はご相談ください）。

美唄サテライト・キャンパス運営協議会（事務局：市教育委員会サテライト・キャンパス推進室）
 ☎63～0133 FAX62～1088 ✉bsc@city.bibai.lg.jp
<http://www.city.bibai.hokkaido.jp/jyumin/docs/2015092900129/>



サテライト・キャンパス 検索



地域と大学との連携による協働事業 **がんばれ！美術の時間「オオタニアートキャラバンin美唄」**

世界一大きな絵2020プロジェクトに参加！

東小学校全児童で「美唄の素敵なもの」を描きます！

とき 8月21日(火) 9時20分～15時
ところ 東小学校体育館
 ※後日、パフォーマンスを実施予定です。
 ※参観は自由（無料）です。**事前申し込み必要。**
 詳しくはサテライト・キャンパス推進室まで問い合わせてください。

「世界一大きな絵2020」プロジェクト（主催（特非）アース・アイデンティティー・プロジェクト）
 目的…世界の子もたちが、国や宗教・人種を越えて一枚の「世界一大きな絵」を完成させることにより、共通の喜びを分かち合い、情操を育み、世界平和に対する意識を育てていく。

地域人材開発センター主催の開講講座があります。詳しくは本紙22ページをご覧ください。

8月24日は
マミーちゃんのお誕生日♪



応募・問合せ 地域おこし協力隊・水谷 ☎63～0111（経済振興課内）へ

お誕生日企画として「マミーちゃん」のイラストを展示します。

現在、展示するイラストを募集中！募集チラシや市のホームページ、SNSなどで確認してください。



とき 8月24日(金)～30日(木)
ところ 市民ふれあいサロン（コアビバイ内）

美唄で創業したい！ お店を持ちたい！

受講料無料！

申込・問合せ 9月7日(金)までに美唄商工会議所 ☎63～4196 FAX63～4194へ

創業に関する基礎知識から創業後の経営のノウハウまで学べる「創業塾」を開催します。

とき 9月21日(金)・27日(木)、10月5日(金)・19日(金) 全4回 18時30分～21時

ところ 美唄商工会議所

対象 ▶創業に関心のある方、予定している方
 ▶すでに事業を営んでいる方で、第二創業をお考えの方
 ▶創業後間もない方で、改めて創業の基本を学びたい方

定員 20人（先着順）



平成
30
年度

ひばい市民ふれあい講座

受講生募集

受講料無料

申込・
問合せ

8月1日(水)から
教育委員会サテライト・キャンパス推進室
☎63~0133へ

対象 市民の方 定員 各25人(先着順)

※別途、観覧料、昼食代が必要な講座もあります。

今年度のテーマ 「日々のくらしに楽しさプラス！」

とき	内容	ところ・持参するもの など
8月23日(木) 13時30分 14時～ 15時30分	《開校式》 マジック講演～物忘れ・体力の衰えから来る各種事故防止対策について～旭川市 ミスター「西垣」西垣 良克	ピパオイの里プラザ 筆記用具 など
9月2日(日) 9時～17時	市外研修 夕張市石炭博物館見学～リニューアルした石炭博物館を見学！～炭鉱の記憶推進事業団理事長 吉岡 宏高 ※市外研修参加の場合は、そのほか1講座以上の受講が必要です。	夕張市石炭博物館 筆記用具、飲み物、昼食、展示室観覧料等860円 など ※バスを用意します。市役所に8時50分までに集合してください。
9月10日(月) 14時30分～ 16時	市民によるまちづくり紹介 ●チョークを使ったまちづくり…地域資源を活用した協働のまちづくり向上委員会 ●11月予定事業紹介・JAC紹介…美唄J C ●(未定)…美唄Y E G ●市外の人と地域をつなぐ関わりのまちづくり…地域おこし協力隊 水谷 隼人 ゲスト イラストレーター・マンガ家 坂 正徳 ※講座終了後、希望者にチョークで似顔絵を描きます(A4サイズ1枚 2,000円(予定))。	ピパオイの里プラザ 筆記用具 など
9月29日(土) 9時30分～ 正午	市内研修 こんなに魅力的！尚栄高校～美唄の高校の歴史がいっぱい！～校長 福西 一成	美唄尚栄高校 筆記用具 など
10月11日(木) 10時～ 15時35分 15時35分～ 16時	市内研修 美唄の元気な企業&ホワイトデータセンター見学 ※都合により見学場所が変更になることがあります。 《閉校式》	美唄市内 筆記用具、飲み物、昼食代500円 など ※バスを用意します。市役所に9時50分までに集合してください。 ピパオイの里プラザ

全講座に参加された方には「皆勤賞」、3講座以上に参加された方には「精勤賞」として表彰します。

No.30

地域おこし協力隊

活動日記

こんにちは。水谷隼人です。
陽気のよい日が増え、趣味の自転車でよく出掛けています。美唄の街を走っていて感じるのは、感心するほど花が多いこと。歩道や住宅の庭の花壇に色彩があふれ、季節の移ろいを実感してうれしくなりました。

さて、5月と6月の活動の一部を報告します。

●千葉県で行われた協力隊初任者研修に参加し、全国各地の協力隊と交流しながらワークショップや講義を受けてきました。

●コアビバイで落書きイベントに参加しました。イベント後、ガラスドアにキットパスで描いた絵をしばらく残していただきました。

●東京都で行われたデータセンター展の空知団地ブース出展のお手伝いをしてきました。たくさんの方の来場者の方にホワイトデータセンター構想や美唄市の取り組みについてお話しさせていただきました。

●安田侃彫刻美術館アルテピアッツァ美唄「水の広場」の清掃作業に参加しました。当日は真夏日で大変な作業でしたが、水の流れに映える白い石がいつもキレイな理由に納得でき、たいへん貴重な経験でした。

日々、さまざまな経験を通し、美唄のあれこれを吸収していきます。ご期待やご提案の声をいただきながら、思い切った活動で応えることができずに反省が多いです。経験してきたことを踏まえ、地域おこし協力隊として美唄に貢献できるよう精進していきたいと思えます。



問合せ 経済振興課 ☎63~0111

情報公開等の運用状況についてお知らせします

問合せ 広報情報係 ☎ 63~0113



平成29年度情報公開条例運用状況

1. 公文書公開請求に対する実施状況

請求件数	決定内容				公開資料枚数
	公開	一部公開	取消	不存在	
15	7	5	1	2	87

※公開請求に対する不服申立はありませんでした。

平成29年度個人情報保護条例運用状況

1. 個人情報の開示・利用中止・削除請求に対する実施状況…2件
2. 個人情報の各請求に対する不服申立に關しての
情報公開・個人情報保護審査会への諮問・答申
件数…0件

平成29年度住民基本台帳ネットワーク等の運用状況

1. 住民基本台帳カード交付枚数

	平成29年度	累計 (H15~)
交付枚数	0	935
廃止カード枚数	103	603
有効カード枚数	-	332

※住民基本台帳カードとは、住民基本台帳法に基づき発行するICカードのことです(写真付きと写真なしがあります)。

2. マイナンバーカード交付枚数

	平成29年度	累計 (H27~)
交付枚数	326	2,054

※マイナンバーカードとは、行政手続における特定の個人を識別するための番号の利用等に関する法律(マイナンバー法)に基づき発行されるICカードです。
※交付後は転出入などの理由により交付枚数が増減する場合があります。

3. 住民票の写しの広域交付件数

	平成29年度	累計 (H15~)
交付地(他自治体住民が美唄市で請求)	5	158
住所地(美唄市民が他自治体で請求)	13	206
合計	18	364

4. 電子申請の件数

	平成29年度	累計 (H19~)
公的個人認証を利用した申請	0	9
簡易申請(住民向け受付数)	62	

※電子申請とは、現在紙によって行われている申請などの手続きをインターネットを使ってパソコン上で行うものです。
※簡易申請とは、電子申請のうち本人確認を必要としない申請です。

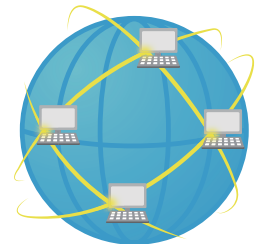

台湾・中華大学観光学院インターンシッププログラム2018 in 美唄

問合せ 観光振興課観光振興係 ☎ 63~0112

今年も、美唄市が連携協定を結ぶ台湾・中華大学観光学院より10人の学生が、9月1日までの56日間、美唄に滞在しながら日本の観光を学んでいます。ぜひ、学生たちにやさしい日本語で話しかけてください。

活動予定

- ▶ 美唄サテライト・キャンパス2018 サポート講座
「おもてなしの英会話」「やさしい日本語」参加
- ▶ ピパの湯 ゆ〜りん館研修
- ▶ 「びばい歌舞裸2018」で台湾茶とお菓子の提供
- ▶ アルテの盆踊りサポート
- ▶ 法王寺でお寺ステイ体験

※8月30日(休)は、成果発表会を予定しています。詳しくは問い合わせください。



写真前列左から エマさん、ウィックさん、ヒボさん、リリィさん、ベラさん、ヴィクターさん
写真後列左から ジジさん、クンさん、イェンさん、シンさん



市営住宅の入居者募集

申込・
問合せ

8月6日(月)～10日(金)までに
都市建築住宅課住宅係 ☎ 63～0140へ

▼一般住宅

団地名	戸数	間取	空室 箇所	エレベ ータの有無	単身入居 可否	浴室の 有無	浴槽の 有無
東光団地 (2階建)	1戸	3LDK	1階	無	可	有	有
ゆたかニュー タウン(3階建)	1戸	3LDK	2階		不可		
ゆたかニュー タウン(5階建)	1戸	2LDK	3階	可			
	1戸	3LDK	4階	有	不可		
	2戸		5階				
	1戸		2階				
有為団地	1戸	2階	有				

入居者資格

- ①現に住宅に困窮していることが明らかな方
- ②入居者全員の月額所得(所得税法の所得額から扶養親族等の控除を行った額)が15万8,000円以下(有為団地については11万4,000円以下)の方
障がい者など、裁量階層に該当する場合は21万4,000円以下(有為団地については13万9,000円以下)の方
- ③市税などの滞納が無い方
- ④現在公営住宅(市営・道営住宅)にお住まいでない方
- ⑤暴力団員でない方

家賃 所得(収入階層)によって異なります
※駐車場を使用される方については、月額2,610円が必要です。

敷金 家賃の2カ月分

入居者選定の方法 応募者が募集戸数を上回った場合は8月下旬(予定)に抽選会で決定します

※申し込みのなかった住宅については、随時公募となります。

入居時期 9月下旬(予定)

▼身体障がい者向け住宅

団地名	戸数	間取	空室 箇所	エレベ ータの有無	単身入居 可否	浴室の 有無	浴槽の 有無
東雲団地	1戸	2LDK	1階	無	可	有	有

※身体障がい者向け住宅は、車椅子を使用している障がい者の方がいる世帯のみ、申し込みできます。



道営住宅の 入居者募集

申込・
問合せ

エムエムエスマンションマネジメントサービス(株)
空知事業所 ☎ 0125～23～3071
(土・日曜日、祝日を除く8時45分～17時30分)へ

団地名	階数	戸数	間取	募集区分	単身入居 可否	家賃 (収入区分に応じて決定)	駐車場使用料 (使用される方のみ)	
ゆたか ニュータウン	5-2号	1～5階	4戸	2LDK	一般	不可	1万8,100円～3万7,100円 2万1,200円～4万3,400円 1万8,400円～3万7,600円 2万1,500円～4万2,200円	2,720円
		2・4階	2戸	3LDK				
	5-3号	1・3階	2戸	2LDK				
		2階	1戸	3LDK				
であえーる中央公園	5階	1戸	2LDK	子育て	可	1万9,800円～3万8,900円 1万6,600円～3万2,600円	3,050円	
		1戸	2DK	シルバー ハウジング				
	2階	1戸	2LDK	一般	不可	1万9,800円～3万8,900円 2万円～3万9,200円		
		1戸	2LDK	一般				
コスモス	3階	1戸	2LDK	一般	可	1万8,700円～3万6,800円	2,720円	

受付日時

- ▶ 8月23日(木)・24日(金) 9時30分～18時30分
- ▶ 8月25日(土) 9時30分～17時

受付場所 総合福祉センター

持参するもの 印鑑、世帯全員の収入を証明するもの(源泉徴収票など)
※障がい者手帳をお持ちの方は、手帳を持参してください。

入居者選定の方法 8月28日(火)10時から総合福祉センターで抽選会を行います

※すべての団地に浴室、エレベーターがあります。

※子育て世帯向け住宅については、現に中学校就学の始期に達するまでの方と同居している、または同居しようとする方に限り申し込みできます。

※シルバーハウジングについては、60歳以上かつ支援・要介護1～3に該当する方(同居者を含む)・障がい者が対象です。

入居資格

- ▶入居者全員の月額所得(所得税法上の所得額から扶養親族などの控除を行った額)が15万8,000円以下(障がい者など裁量階層に該当する場合および子育て世帯向け住宅の場合は、21万4,000円以下)の方
- ▶暴力団員でない方

※詳しくは受け付け時に説明します。

敷金 家賃の2カ月分

入居時期 10月1日(予定)



Hello Hot・ Bibai

まちの
できごと

ハローホット・
ビバイ



6月24日 第25回ファミリーサイクリングin美唄

サイクリングを通し、交通安全に対する意識の向上と親睦交流を目的に「第25回ファミリーサイクリングin美唄」が行われました。市役所前から出発して田園風景を眺めながら走行する、美唄サイクリングマップで定められた15kmと35kmコースに、6歳から85歳までの39人が参加しました。15kmコースに参加した鈴木翔真さん（東小4年）は、アルテピアッツァ美唄のプチエイドで休憩中に「前回（月形町皆楽公園往復）はリタイヤしてしまったが、今回は完走する。坂道がきついが楽しい」と話していました。



6月14日 スクールバス避難訓練

市で初の試みとなる、スクールバス避難訓練がめぐみ幼稚園で行われました。訓練は「左前のタイヤから煙が出た」との想定で、園児たちは先生の誘導にそってバス後方の非常口から脱出し、安全な場所までの避難を行いました。

訓練のあと、市消防本部の菅原予防課長から、バス火災はいつどこで起こるか分からないことや避難時は先生の言うことを聞くこと、これからの季節は花火をすることが増えるので、その際の注意事項などについてお話がありました。

6月24日 子育ての広場「バルーンアート講座」

子育て支援センターはみんぐ「子育ての広場」で、バルーンアート講座が行われ、12組の親子連れが参加しました。倉本賢氏（子育てサポーター）に教わりながら、風船が割れないように動物やハートなどのバルーンアート作りにチャレンジしました。子育て支援センターでは、毎月さまざまな行事が行われています。詳しくは本紙17ページをご覧ください。



7月14日 第8回尚栄祭

美唄尚栄高校で学校祭が行われました。校内は模擬店、文化部・授業作品の展示、スタンプラリーなどの催しでにぎわい、PTA喫茶では、うどんやそば、生徒手作りのパウンドケーキなどが提供されました。最後はクラス別のよさこいが披露され、優雅な動きとともに迫力のある演舞を見せてくれました。



7月15日 第50回聖華祭

美唄聖華高校で学校祭が行われました。看護学校ならではの催し「看護フェスタ」では、熱中症や脱水についての授業や赤ちゃんの沐浴・妊婦体験、防災物品の紹介、AED講習など、たくさんの来場者が興味を示していました。また、恒例の書道パフォーマンスや軽音楽ライブ、お化け屋敷、盲導犬歩行体験などが行われ、生徒や一般客でにぎわいました。



温かい善意の輪

お心遣いに心より感謝します



6月2日 東明公園内樹木手入れボランティア

東明公園内の桜に美しい花を咲かせるため、美唄市シルバー人材センター、森会、美しきまちづくりサポーターなどの皆さんにより丁寧に樹木のせん定を行っていただきました。



6月26日 庁舎周辺樹木のせん定ボランティア

美唄市シルバー人材センターの皆さんにより、市役所庁舎周辺の樹木のせん定を行っていただきました。同センターによるせん定ボランティアは平成20年から行われています。



6月27日 茶志内小学校のグラウンド整備

福中建設(株)、(株)中山組、新昌建設(株)、(株)玉川組により、茶志内小学校のグラウンド整備を行っていただきました。



6月30日 市指定有形文化財「旧桜井家住宅」の外壁修繕

(一社)北海道建築士会空知支部美唄分会(株)松本建設、(株)猪爪建設、近藤建設(株)、(株)ハウジングさいとう、広瀬建設工業(株)により、7月1日の「建築士の日」に合わせ、旧桜井家住宅の外壁修繕を行っていただきました。



7月4日 福祉事業へ寄附

美唄ライオンズクラブより、福祉事業に役立ててほしいと5万円の寄附をいただきました。



ピパの湯 ゆ〜りん館

好評につき第2弾/夏休み特別企画

市民還元 割引チケット

問合せ ピパの湯 ゆ〜りん館 ☎64-3800

※ゆ〜りん館は、売店・お食事のみでもご利用いただけます。

下の券を切り取ってお持ちいただくと450円で入浴できます

ピパの湯 ゆ〜りん館	ピパの湯 ゆ〜りん館	ピパの湯 ゆ〜りん館
日帰り入浴 割引後価格	日帰り入浴 割引後価格	日帰り入浴 割引後価格
450円券	450円券	450円券
有効期限/30.8.1~8.31 ※他の割引との併用はできません。 ※1枚につき4名様とさせていただきます。	有効期限/30.8.1~8.31 ※他の割引との併用はできません。 ※1枚につき4名様とさせていただきます。	有効期限/30.8.1~8.31 ※他の割引との併用はできません。 ※1枚につき4名様とさせていただきます。



お知らせ

BIBAI CITY INFORMATION

記事の掲載希望

申込 (株)美唄未来開発センター ☎65~2121
または広報情報係 ☎63~0113へ

締切 **掲載希望月の前月の1日まで**

※なお、掲載できない場合もあります。



芸術

郷土史料館からのお知らせ

①子ども無料映画上映会

〈とき〉上映映画)▼8月4日(土)

①トムとジェリー4 ②猫の恩返し ▼8月11日(祝) ③ア

ニメ日本の昔ばなし デイズ ニーゆかいな仲間たち ④劇

場版 名探偵コナン(97年) ▼8月18日(土) ⑤101匹わ

んちゃん ⑥となりのトトロ ※⑩10時、⑪13時30分

②なつかしの映画上映会 〈とき・上映映画〉▼8月16日

(木) 14時、最後の人(24年・独) ▼8月19日(日) 14時、ハレルヤ(29年・米)

※いずれも映画鑑賞のみの入館

は無料。
ところ・問合せ 郷土史料館 ☎62-1110

安田侃彫刻美術館

アルテピアッツァ美唄からのお知らせ

①まじよみならいとまじよこ
たちのゆめ、9才のなのの詩
や絵やみんなのいろいろ

〈とき〉8月1日(水)~6日(木)
※最終日は15時まで

〈ところ〉ギャラリー
〈内容〉9才のなのとまじよの
のまあこが、アルテで感じた
事を詩やおはなし、絵にしま

②ジュンを彫る授業

〈とき〉8月4日(土)・5日(日)、
9月1日(土)・2日(日) 10時~
16時

〈ところ〉ストウディオアルテ
〈対象〉小学4年生以上
〈定員〉各35人

〈参加料〉▼白大理石:一般1
万5,000円、大学生・高

校生1万円、中学生以下9,
000円 ▼軟石:一般1万

円、大学生・高校生6,000
円、中学生以下5,000円

※昼食注文の場合、別途800円

③思い出の炭鉱写真展
〈とき〉8月8日(水)~26日(日)

〈ところ〉ギャラリー
〈内容〉炭鉱で栄えていた頃の

④炭鉱映像館

〈とき〉8月11日(祝) 13時30分

〈ところ〉アートスペース

〈内容〉市内在住の金沢俊美さ
んが制作した、美唄の懐かし
い映像をトークを交えながら
上映

⑤Time in a Bottle

ARTEPIAZZA BIBAI

〈とき〉8月12日(日) 16時

〈ところ〉アートスペース
〈出演〉磯部和宏(スモウルフ
イッシュユ)、buffer、田野崎文、
岸孝志

〈料金〉3,000円(当日3,
500円)、高校生以下1,0
00円

〈チケット購入サイト〉<https://t.livepocket.jp/e/txxx8>

⑥アルテの盆踊り

〈とき〉8月13日(月)

▼子ども盆踊り 17時30分

▼大人盆踊り 18時30分

※雨天時は14日(火)に順延。

⑦開館日のお知らせ

8月14日(火)は通常休館日です
が、開館します。

⑧てくてく美唄炭鉱三井美唄編

〈とき〉8月26日(日) 13時

※小雨決行、荒天中止。

〈ところ〉南美唄コミュニティ
センター集合

〈内容〉南美唄地区にある、炭
鉱で栄えた足跡を歩いてまわ
ります

〈参加料〉500円

〈持参するもの〉飲み物、歩き
やすい服装

※予約不要。

⑨AKYOローイング展

Draw the Line!

〈とき〉8月30日(木)~9月9日(日)

※最終日は16時まで

〈ところ〉ギャラリーA
〈内容〉AKYOさんによる、舞
踏家・田仲ハルさんの舞踏姿
のドローイング作品を展示

⑩開館時間延長日のお知らせ
9月1日(土)・2日(日)は開館時
間を延長し、屋外彫刻をライト
アップします。カフェアルテも
営業します(ラストオーダー19
時30分)。

⑪水の広場プロジェクト
水の広場(池と流路)では、
水鉄砲などの遊具は使えません。
ご協力をお願いします。

申込・問合せ ①~④⑥~⑪ア
ルテピアッツァ美唄 ☎63-3

137 ⑤ trakashi@mai.com

137

173



子育て

保健センターからのお知らせ

①小学6年生対象定期予防接
種シフトリア・破傷風(DT)

二種混合ワクチン(無料)
〈とき〉8月2日(木)・23日(木)・
30日(木)、9月6日(木)・13日(木)

16時~16時30分

〈ところ〉市立美唄病院

〈定員〉各20人
〈持参するもの〉母子健康手帳、
郵送している予診票

〈申込〉市立美唄病院 ☎63-4
171(土・日曜日、祝日を
除く13時~16時)へ

〈注意事項〉保護者の方が必ず
同伴してください

②ペア教室

〈とき〉8月18日(土) 10時~13時

〈ところ〉保健センター

〈内容〉赤ちゃん抱っこ体験、
沐浴・妊婦体験、クッキング
など

〈対象〉妊婦さんとご家族
〈材料代〉大人1人300円

〈持参するもの〉母子健康手帳、
エプロン

〈申込〉8月10日(金)までに保健
センターへ

問合せ 保健センター ☎62-1
173

認定こども園・保育園

8月

開放事業

申し込みが必要です
どなたでもお気軽にお越しください。



認定こども園ひまわり・一緒に遊ぼう会

申込・問合せ ☎62~1042へ

大人も子どももみんなで元気な輪(和)をつくりましょう

水あそびを楽しみましょう

- とき 8月22日(水) 10時~11時15分
- 定員 15人程度
- 持参するもの 水着、サンダル、バスタオル、着替え

ピパの子保育園・ピパのこくらぶ

申込・問合せ ☎35~4711へ

リズムあそびをしましょう

- とき 8月29日(水) 10時~11時

行事名	とき
ほっぷ(0~2歳児優先の日)	毎週火曜日 13:00~16:30 毎週木曜日 9:30~12:15
★親子で楽しむ遊び~わらべうた・手遊び・リズム遊び~(総合福祉センター集合。持参するもの:動きやすい服装、飲み物、タオル)	1日(水) 10:00~11:30
七夕飾り作り	3日(金) 9:30~16:30
シャボン玉遊び	8日(水) 13:00~16:30
★中央公園へ遊びに行こう(持参するもの:飲み物、タオル)	15日(水) 10:00~11:00
おおきくなったかな(身長・体重測定)	16日(木) 9:30~16:30
★畑の収穫をして食べよう(持参するもの:飲み物、手拭き)	22日(水) 10:00~11:00
休日開館日	26日(日) 9:30~16:30
★ピパの子保育園へ遊びに行こう(現地集合。持参するもの:上靴、飲み物)	29日(水) 10:00~11:00

※★印がついているものは、申し込みが必要です。

ところ▶子育て支援センター「はみんぐ」
対象▶就学前の幼児と保護者
育児相談・問合せ▶子育ての広場☎62~2131または
✉kosodate@city.bibai.lg.jpへ



スポーツ

第27回竹松杯争奪パークゴルフ大会

とき 9月16日(日) 受付8時30分まで

ところ 美唄パークゴルフ場

対象 高校生以上の市民の方

参加料 800円(当日受付)

申込・問合せ 9月10日(月)までに美唄パークゴルフ協会・三

土☎62~1759へ

第36回竹松杯 硬式テニス大会



とき 8月19日(日) 8時30分~

※雨天時は26日(日)に順延。

ところ サン・スポーツランド

美唄

種目 男子ダブルス、女子ダブルス

競技方法 6ゲーム先取(予選はリーグ戦、決勝はトーナメント戦)

※参加人数により変更の場合あり。

参加料 1ペア4,000円

(高校生2,000円)

※当日受付。

申込 8月10日(金)までにタケ

マツスポーツ店☎64~222

1または✉mon.masai.277@

gmail.comへ

問合せ 美唄テニス協会・門田

☎080~3234~6490

保健センターからのお知らせ

①びばいすやかウォーキング

運動推進員、美唄サテライト・キャンペーン協働事業

(とき) 8月3日(金) 受付9時

30分、中央公園集合

※雨天中止。

(コース) まちなかスイーツコー

ス(市内菓子店を巡ります)

※参加賞として市内菓子店のお菓子をプレゼント。

(持参するもの) 飲み物、帽子、

ウォーキング手帳(すでにお

持ちの方)、タオル など

(締切) 8月2日(木)

②びばいす健康体操

(とき) 8月20日(月) 10時~11

時30分

(ところ) 総合体育館

(定員) 30人

(料金) 200円(入館料)



教育

就学義務猶予免除者等の中学校卒業程度認定試験

病気などやむを得ない事由により、義務教育諸学校に就学する義務を猶予または免除された方を対象とした、中学校卒業程度の学力の認定試験です。合格者には高等学校の入学資格が与えられます。

とき 10月25日(木)

ところ 受験者により道教委が選定

願書受付期間 8月20日(月)~9

月7日(金)

※受験資格など詳しくは問い合わせください。

問合せ 文部科学省生涯学習政策局生涯学習推進課☎03~5

253~4111

7

北海道から

そのほか

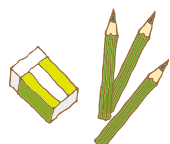



講習・講座

公民館文化講座

① 絵画講座（花を描こう）

（とき）① 8月3日（金） ② 8月24日（金） 10時～正午

（内容）① 画面構成を考える

② 大きさ・位置・色の配置

（講師）本田俊朗氏（美唄美術協会会長）

（参加料）材料代のみ

② 大正琴講座

（とき）8月8日（水）・22日（水） 10時～正午

（講師）加藤玲子氏（琴生流大正琴美唄同好会講師）

※初めての方歓迎。

③ 七宝講座

（とき）① 8月8日（水） ② 8月22日（水） 13時～15時

（内容）① ブローチ作り ② ペンダント作り

（講師）本田俊朗氏（北海道七宝作家協会会員）

（参加料）材料代のみ

④ 謡曲（観世流）講座

（とき）8月10日（金）・24日（金） 10時～正午

（内容）結婚式で謡われる高砂を体験

（講師）吉岡稔氏（美唄緑鈴会会長）

※初めての方歓迎。

ところ 公民館

申込・問合せ いずれも開催日の2日前までに公民館 ☎ 63

2185へ

社会福祉協議会からのお知らせ

① まちづくり講習会

「やさしいエクササイズ」

（とき）8月21日（火） 13時～14時

（内容）音楽に合わせて身体をうごかさう

（講師）平野理香氏

（持参するもの）動きやすい服装・運動靴・水・バスタオル・汗拭きタオル

② 要約筆記体験教室

（とき）8月25日（土） 13時～15時

（内容）耳が不自由な方との「文字」を使ったコミュニケーション手法（筆記体験 など）

③ 朗読体験教室

（とき）9月1日（土） 10時～正午

（内容）目が不自由な方との「声」を使ったコミュニケーション手法（テープ吹き込み など）

④ ふまねっと体験会

（とき）9月5日（水） 13時30分～15時

（内容）ネット（網）を踏まなように足あげ運動をします

（持参するもの）動きやすい服装・運動靴

ところ 総合福祉センター
申込・問合せ いずれも開催日

の前日までに社会福祉協議会 ☎ 62

0770へ

消防本部からのお知らせ

① 救命講習会（AED講習を含む）

心停止した人に対しては、早期に心肺蘇生法とAEDを用いた電気ショック（除細動）を行うことが救命率アップにつながります。

（とき）8月19日（日） 9時30分～12時30分

（ところ）消防本部2階講堂

（定員）20人（申し込み少数の場合は中止）

※参加料無料。受講修了者には「修了証」を発行し、テキストと人工呼吸用マスクを配布します。

② 自衛消防業務新規講習

（とき）9月26日（水）・27日（木）

（ところ）札幌市民防災センター（受講料）3万8,000円（免除科目がある場合2,000円引き）

（申込）消防本部に配置または（一財）日本消防設備安全センターのホームページよりダウンロードした願書により、8月6日（月）までに（公財）札幌市防災協会へ

申込・問合せ ① 8月17日（金）までに消防署救急係 ☎ 66

222

② 消防本部指導係 ☎ 66

2225へ



資格

第5回危険物取扱者試験

試験日 10月14日（日）

試験の種類と試験地 甲種、乙種（第1～6類）、丙種（札幌市）

申込 消防本部に配置の申請書により9月7日（金）～14日（金）までに（一財）消防試験研究センター北海道支部（インターネット <https://www.shoubo-shiken.or.jp/>）による申請は9月4日（火）～11日（火）まで）へ

問合せ 消防本部予防係 ☎ 66

2223



催し

美唄市医師会からのお知らせ

① 第103回三師会講演会

（とき）8月23日（木） 14時～15時

（演題）お薬小話～素朴な疑問～

（講師）大塚昌哉氏（ナカジマ薬局美唄店薬剤師）

② 救急医療講演会

（とき）9月10日（月） 14時～15時

（演題）① 美唄市の救急搬送の現状 ② 整形外科と救急医療

（講師）① 本田雅洋（市消防本部救急課） ② 東條泰明氏（北海道せき損センター整形外科部長）

ところ 市民ふれあいサロン

問合せ 美唄市医師会 ☎62-3451

美しき唄のまち夏ライブ

2018♪

とき 8月5日(日) 11時〜17時

ところ 市民会館

内容 市内外から多数出演するアコースティックライブです。昨年引き続き、チャリティーライブとなっています(観覧無料)。詳しくは、<https://tani-jin.jindo.com/>をご覧ください

問合せ 美唄アコースティッククラブ・谷 ☎62-6968

すずらんクリニック講演会
とき 8月23日(木) 13時30分〜15時

ところ 美唄すずらんクリニック
内容 認知症対策、身近な人や自分のために

定員 40人(先着順)
講師 星野仁氏(美唄すずらんクリニック院長)

申込・問合せ 美唄すずらんクリニック ☎66-1234

宮島沼水鳥・湿地センターからのお知らせ

①農家ランチ付きガイドウォーク
宮島沼とその周辺の農地や自然、文化、景観を楽しみながら

散歩します。地域のお母さん手作りの「田舎ごはん」を用意しています。
(とき) 8月19日(日) 10時〜14時
(定員) 15人
(参加料) 2,300円(昼食付き)
(持参するもの) 飲み物、あめ、帽子 など
(そのほか) 歩きやすい服装で
お越しください
(締切) 8月12日(日)

②宮島沼カントリーフェス
「食と農と自然」体験と交流をキーワードにした手作りの農業祭で、大人も子どもも楽しめます。
(とき) 8月26日(日) 10時〜15時
(内容) 青空軽トラ市、ゲーム大会、農家のおくさま食堂
ほか

ところ 宮島沼水鳥・湿地センター
申込・問合せ 宮島沼水鳥・湿地センター ☎66-5066
✉mwnc@dmn.ocn.ne.jp

平成30年度美唄市防災訓練
自衛隊、警察および消防署など関係機関と連携し、地震などの災害に備えるため防災訓練を実施します。
とき 8月23日(木) 10時〜正午
ところ 有為団地(東4北6)

内容 住民参加型訓練 ▼煙体験ハウス ▼消火器の取り扱い ▼心肺蘇生(AED)訓練 など
そのほか 気象警報など災害発生の恐れがあるときは中止
※市役所と訓練会場の送迎バスがありますのでご利用ください
(往路:9時30分、復路:正午)

美唄おやこ劇場からのお知らせ
①「絵本展とおはなし」特集
加古里子の絵本
(とき) 9月2日(日) 11時〜15時
②「絵本のお話」講演会
(とき) 9月2日(日) 12時30分〜13時30分
(講師) 上條紀子氏(上條こども文庫)

ところ 安田侃彫刻美術館アルテピアッツァ美唄(栄幼稚園玄関前)
※雨天時は栄幼稚園ホールで行います。
問合せ 美唄おやこ劇場 ☎64-4879(水〜金曜日10時〜15時)

第53回高齢者福祉大会・第41回高齢者文化祭
市内に居住している60歳以上の方々の趣味や特技を生かした

演芸や手作りの作品を展示します。また、今年は、福祉大会にて下村道子氏(箏曲家・美唄出身)の演奏会を開催します。
とき ▼福祉大会:8月30日(木) 13時30分〜16時 ▼文化祭:8月30日(木) 13時30分〜16時、8月31日(金)・9月1日(土) 10時〜16時

ところ 総合福祉センター
問合せ 高齢福祉課高齢福祉係 ☎62-3156

第34回月形矯正展
とき 9月9日(日) 9時〜15時
ところ 月形刑務所
内容 刑務所についてのパネル展、刑務所作業製品の展示、即売、各種イベント、施設見学 など

問合せ 月形刑務所 ☎53-3235

受動喫煙防止講演会
とき 8月2日(木) 15時〜16時30分
ところ 保健センター
演題 受動喫煙の害から人命を守るー美唄市において今後求められる対策

講師 中村正和氏(ヘルスプロモーション研究センター長)
問合せ 保健センター ☎62-1173

市内に居住している60歳以上の方々の趣味や特技を生かした

演芸や手作りの作品を展示します。また、今年は、福祉大会にて下村道子氏(箏曲家・美唄出身)の演奏会を開催します。
とき ▼福祉大会:8月30日(木) 13時30分〜16時 ▼文化祭:8月30日(木) 13時30分〜16時、8月31日(金)・9月1日(土) 10時〜16時

ところ 総合福祉センター
問合せ 高齢福祉課高齢福祉係 ☎62-3156

第34回月形矯正展
とき 9月9日(日) 9時〜15時
ところ 月形刑務所
内容 刑務所についてのパネル展、刑務所作業製品の展示、即売、各種イベント、施設見学 など

問合せ 月形刑務所 ☎53-3235

受動喫煙防止講演会
とき 8月2日(木) 15時〜16時30分
ところ 保健センター
演題 受動喫煙の害から人命を守るー美唄市において今後求められる対策

講師 中村正和氏(ヘルスプロモーション研究センター長)
問合せ 保健センター ☎62-1173

市内に居住している60歳以上の方々の趣味や特技を生かした

演芸や手作りの作品を展示します。また、今年は、福祉大会にて下村道子氏(箏曲家・美唄出身)の演奏会を開催します。
とき ▼福祉大会:8月30日(木) 13時30分〜16時 ▼文化祭:8月30日(木) 13時30分〜16時、8月31日(金)・9月1日(土) 10時〜16時

ところ 総合福祉センター
問合せ 高齢福祉課高齢福祉係 ☎62-3156

第34回月形矯正展
とき 9月9日(日) 9時〜15時
ところ 月形刑務所
内容 刑務所についてのパネル展、刑務所作業製品の展示、即売、各種イベント、施設見学 など

問合せ 月形刑務所 ☎53-3235

市内に居住している60歳以上の方々の趣味や特技を生かした

演芸や手作りの作品を展示します。また、今年は、福祉大会にて下村道子氏(箏曲家・美唄出身)の演奏会を開催します。
とき ▼福祉大会:8月30日(木) 13時30分〜16時 ▼文化祭:8月30日(木) 13時30分〜16時、8月31日(金)・9月1日(土) 10時〜16時

ところ 総合福祉センター
問合せ 高齢福祉課高齢福祉係 ☎62-3156

第34回月形矯正展
とき 9月9日(日) 9時〜15時
ところ 月形刑務所
内容 刑務所についてのパネル展、刑務所作業製品の展示、即売、各種イベント、施設見学 など

問合せ 月形刑務所 ☎53-3235

受動喫煙防止講演会
とき 8月2日(木) 15時〜16時30分
ところ 保健センター
演題 受動喫煙の害から人命を守るー美唄市において今後求められる対策

講師 中村正和氏(ヘルスプロモーション研究センター長)
問合せ 保健センター ☎62-1173

市内に居住している60歳以上の方々の趣味や特技を生かした

演芸や手作りの作品を展示します。また、今年は、福祉大会にて下村道子氏(箏曲家・美唄出身)の演奏会を開催します。
とき ▼福祉大会:8月30日(木) 13時30分〜16時 ▼文化祭:8月30日(木) 13時30分〜16時、8月31日(金)・9月1日(土) 10時〜16時

ところ 総合福祉センター
問合せ 高齢福祉課高齢福祉係 ☎62-3156

第34回月形矯正展
とき 9月9日(日) 9時〜15時
ところ 月形刑務所
内容 刑務所についてのパネル展、刑務所作業製品の展示、即売、各種イベント、施設見学 など

問合せ 月形刑務所 ☎53-3235

市内に居住している60歳以上の方々の趣味や特技を生かした

演芸や手作りの作品を展示します。また、今年は、福祉大会にて下村道子氏(箏曲家・美唄出身)の演奏会を開催します。
とき ▼福祉大会:8月30日(木) 13時30分〜16時 ▼文化祭:8月30日(木) 13時30分〜16時、8月31日(金)・9月1日(土) 10時〜16時

ところ 総合福祉センター
問合せ 高齢福祉課高齢福祉係 ☎62-3156

第34回月形矯正展
とき 9月9日(日) 9時〜15時
ところ 月形刑務所
内容 刑務所についてのパネル展、刑務所作業製品の展示、即売、各種イベント、施設見学 など

問合せ 月形刑務所 ☎53-3235

受動喫煙防止講演会
とき 8月2日(木) 15時〜16時30分
ところ 保健センター
演題 受動喫煙の害から人命を守るー美唄市において今後求められる対策

講師 中村正和氏(ヘルスプロモーション研究センター長)
問合せ 保健センター ☎62-1173

市内に居住している60歳以上の方々の趣味や特技を生かした

演芸や手作りの作品を展示します。また、今年は、福祉大会にて下村道子氏(箏曲家・美唄出身)の演奏会を開催します。
とき ▼福祉大会:8月30日(木) 13時30分〜16時 ▼文化祭:8月30日(木) 13時30分〜16時、8月31日(金)・9月1日(土) 10時〜16時

ところ 総合福祉センター
問合せ 高齢福祉課高齢福祉係 ☎62-3156

第34回月形矯正展
とき 9月9日(日) 9時〜15時
ところ 月形刑務所
内容 刑務所についてのパネル展、刑務所作業製品の展示、即売、各種イベント、施設見学 など

問合せ 月形刑務所 ☎53-3235

芸術

子育て

スポーツ

教育

講習・講座

資格

催し

市役所から

北海道から

そのほか

年末年始の休日が 変わります

問合せ 総務課総務係
☎62~3131

平成30年度から、市の公共施設の年末年始の休日が変更となります。

変更前

平成29年度の年末年始
12月31日から
翌年1月5日までの日

変更後

平成30年度の年末年始
12月29日から
翌年1月3日までの日

詳しくは各施設にお問い合わせください。

核兵器禁止条約、国連で採択 願いを込めて「平和の鳴鐘」を！

昨年7月「核兵器禁止条約」が国連で採択され「核兵器ない世界」への新しい段階の「条約批准」運動が世界で始まっています。被爆国日本政府はこの運動の先頭に立つて欲しい。被爆者と共に「核兵器NO!」を、「平和の鳴鐘」で呼び掛けましょう。ご参加ください。

とき ①8月6日(月) 8時15分
②8月9日(木) 11時2分
ところ 正教寺

問合せ 原水爆禁止美唄協議会・佐久間☎64-2456

市役所から

ヒグマとの事故をなくすために

近年、住宅地付近にヒグマの出没が増えています。ヒグマに出会わない環境を作りましょう。

▼誘引物の除去：生ごみ等を入れたコンポストなどは、ヒグマを誘引するため、管理には充分注意が必要です。ヒグマが好むトウモロコシ類やニンジンなど、未収穫のものや出荷しないはねものを畑に放置することは、ヒグマに農作物の味を覚えさせることにつながるため適切に処理しましょう

▼見通しの確保：雑草が生い茂り見通しの悪い場所は、ヒグマと至近距離で遭遇する可能性が高くなります。畑や人家裏など不安を感じる場所は、刈り払いなどで見通しを確保しましょう

問合せ 農政課農政係☎63-0114

ブロック塀を点検しましょう

ブロック塀は、地震や重量物の立てかけ、子どもの登はんにより、倒壊することがあります。

通行人などの巻き込み事故を防止するため、次の項目を点検し、一つでも不適合があれば危険なので改善しましょう。

▼塀の高さは2.2m以下
▼塀の厚さは10cm以上（高さが2m超え、2.2m以下の場合は15cm以上）
▼塀の長さ3.4m以下ごとに、塀の高さの5分の1以上突出した控え壁がある（塀の高さが1.2m超えの場合）

▼コンクリートの基礎がある
▼塀に傾きやひび割れがない
▼塀に鉄筋が入っている（専門家に相談しましょう）
なお、ブロック塀に不安のある方は、都市建築住宅課☎63-0139、またはお近くの建築士にご相談ください。

問合せ 危機管理対策室☎62-3131

生活環境課からのお知らせ

①保護した犬の飼い主になりませんか
飼い主制度に登録していただき、希望の犬が保護され、飼い主が現れなかった場合にお知らせします。

②お墓参りをする皆さんへ
▼市営墓地にはごみ箱を設置していませんので、お墓参りする際、お供え物は必ず持ち

帰ってください。放置すると、カラスなどの餌となり、ほかの参拝者や近隣住民の迷惑となります

▼お墓参りに来られている方の安全や墓石への接触事故を防ぐためにも墓地敷地内への車の乗り入れはやめてください
▼市営墓地を使用される方が変わった場合やお墓を移す場合は市役所1階⑥窓口へ届け出が必要です。なお、名義変更には手数料がかかります

③ごみの減量化・資源化にご協力ください

▼繊維（衣類など）のリサイクルについて
不用になった衣類などの無料回収を行っており、平成29年度は1年間で約8トンを回収しました。

回収した衣類などは、海外で古着やウエスとして再利用されます。

▼回収場所 市役所1階⑥窓口

▼小型家電のリサイクルについて
家庭用のパソコン本体・デジタルカメラ・携帯電話・電話機など小型家電（詳しい品目は市のホームページに掲載しています）の回収を行っており、平成29年度は61トンを回収し、エコの丘に埋め立てするごみの量を減らすことができました。

また、昨年10月から次の小型家電については、市役所の回収ボックスで受け入れていません。回収できないもの 除湿機（フロン入り）、ステレオスピーカー、パソコン用CRT（ブラウン管）モニター、パソコン用液晶モニター

※パソコン以外は燃やせないごみ、パソコンはパソコンリサイクル法に基づき、メーカーに処理を依頼してください。メーカーが不明な場合は、（一社）パソコン3R推進協会☎03-5282-7685へ問い合わせてください。

▼回収場所 市役所1階ロビーに設置の専用ボックス

④「都市鉱山からつくる！みんなのメダルプロジェクト」に参加しています

市では、東京2020組織委員会が主催する不要な小型家電を回収する取り組みに参加します。回収した小型家電に含まれる金属は、2020東京オリンピック・パラリンピック競技大会の入賞メダルに活用されますので、ご協力をお願いします。

▼対象 携帯電話、パソコンなど小型家電リサイクル法で定める28品目（テレビ、エアコン、冷蔵庫、洗濯機を除く）

※不要な携帯電話、スマートフォンは、市役所1階に専用回収

ボックスを設置していただきますのでご利用ください。そのほかの小型家電は、認定業者による宅配回収となります。

詳しくは、問い合わせいただくか市のホームページをご覧ください。

問合せ 生活環境課環境係 ☎62-3145

緑の募金へのご協力ありがとうございました

美唄森と緑の会では、4月26日から6月30日に街頭のほか自治会・学校・職場などで緑の募金活動を行い、58万9,342円が寄せられました。今後、環境づくりなどの緑化活動に活用させていただきます。

市民の皆さんの温かいご支援、ご協力に心から感謝します。

問合せ 都市整備課施設管理係 ☎63-0138

北海道から

心の輪を広げる障がい者理解促進事業作品募集

①心の輪を広げる体験作文

(テーマ) 出会い、ふれあい、心の輪、障がいのある人とな
い人の心のふれあい体験を広げよう

(応募資格) 小学生以上

(応募部門) 小学生部門、中学生部門、高校生部門

②障害者週間のポスター

(テーマ) 障がいの有無にかかわらず誰もが能力を発揮して安全に安心して生活できる社会の実現

(応募資格) 小学生および中学生 (応募部門) 小学生部門、中学生部門

※いずれも作品は未発表のもの1編に限ります。

応募・問合せ

8月31日(金)までに北海道福祉局障がい者保健福祉課 ☎011-204-277へ

毎月勤労統計調査特別調査についてのお願い

厚生労働省では、7月31日現在で常用労働者を1~4人雇用している事業所を対象に、賃金・労働時間などの調査を実施します。調査対象となる事業所には、8月から9月に統計調査員が訪問しますので、ご回答をお願いします。

問合せ 北海道情報統計局統計課 ☎011-204-5146

やさしい精神保健基礎講座

とき 9月5日~10月3日 (毎週水曜日) 18時30分~20時30分

スポーツ

教育

講習・講座

ところ 岩見沢広域総合福祉センター

内容 精神保健に関する講話
当事者および家族の話、交流など

定員 20人(先着順)

申込・問合せ 8月6日(月)~17日(金)までに南空知精神保健協会事務局 ☎20-0122へ

個人事業税のお知らせ

8月31日(金)は、個人事業税第1期の納期限です。

個人事業税の納付書を8月10日(金)に発送します。

▼8月と11月の2回に分けての納税となります(年額が1万円以下の場合、8月の納税に全額を納めます)

▼年の途中で事業をやめた場合は、別に指定した期限までとなります

※詳しくは問い合わせください。

問合せ 空知総合振興局納税課 ☎20-0055

そのほか

浄化槽の保守点検・清掃・法定検査を受けましょう

浄化槽所有者には、保守点検・清掃・法定検査の3つの義務が定められています。保守点検は、道知事の登録を受けた保守点検

業者、清掃は市の浄化槽清掃業許可業者に依頼してください。

法定検査は、(公社)北海道浄化槽協会が実施します。浄化槽の使用を開始して3カ月を経過した日から7カ月の間に実施する設置後の水質検査(第7条検査)と、毎年1回の保守点検・清掃が適正に行われているか、浄化槽の機能が正常に維持されているかの検査(第11条検査)の2つがあります。法定検査は、今年9月から10月の間に行われますので、必ず受けてください。

法定検査の結果「不適正」の通知を受けた場合は、検査結果書に従って保守点検業者に相談し、適切な処置をしてください。

問合せ (公社)北海道浄化槽協会 ☎011-823-4750

8月29日~9月4日は「子どもの人権110番」強化週間

いじめや虐待、インターネットを悪用したプライバシー侵害など、子どもの人権に関する悩みや心配ごとについて、法務局職員や人権擁護委員が対応します。

相談日時 ▼8月29日(水)~31日(金)、9月3日(月)~4日(火) 8時30分~19時 ▼9月1日(土) 2日(日) 10時~17時

相談ダイヤル ☎0120-07-110

市役所から

北海道から

そのほか

問合せ 札幌法務局岩見沢支局 ☎22-0619

河道内樹木の伐採者募集

岩見沢河川事務所では、石狩川河川内の樹木を伐採する方を募集します。

応募資格 市内在住で、伐採・積込・運搬の一連作業ができる方

応募期間 8月1日(水)~31日(金) ※応募多数の場合は抽選。

ところ 石狩川たつぷ大橋下流河川敷

伐採期間 10月1日(月)~31日(水)

伐採樹木 ヤナギ類など(1区画10m四方、複数区画可)

申込・問合せ 岩見沢河川事務所 ☎23-9557へ

無償であげます・くださいあげます ▼保温ジャー ▼ゴルフセット

(受付) 毎月7日まで(7日が休日の場合は次の開庁日まで) 9時~17時

※応募多数の場合、抽選。

ください ▼キャットタワー

▼2段ベッド ▼車椅子

問合せ 生活環境課生活交通係 ☎62-3142

陸・海・空 自衛官募集

問合せ 市役所危機管理対策室 ☎ 6 2 ~ 3 1 3 1
岩見沢地域事務所 ☎ 2 3 ~ 5 5 1 4

募集種目	応募資格	受付期間
防衛大学校一般（前期）	高卒（見込み含む）で 21歳未満の方	9月5日(水)~ 28日(金)
防衛医大医学科学生		
防衛医大看護学科学生		

美唄駐屯地 夏まつり

問合せ 陸上自衛隊美唄駐屯地広報室 ☎ 6 2 ~ 7 1 4 1

とき 8月9日(木) 17時~

※雨天中止。

ところ 美唄駐屯地前駐車場

内容 模擬売店、北海盆踊り、
滝川しづき太鼓演舞 など



芸術

子育て

スポーツ

教育

講習・講座

資格

催し

市役所から

北海道から

そのほか

講習

地域人材開発センター（東明1条1丁目2番1号） 申込・問合せ ☎ 6 3 ~ 4 2 1 8 へ

【職業講習】

講習名	とき	定員・受講料
①はい作業主任者技能講習	9月29日(土)・30日(日) 9時~18時20分 2日間	20人 1万6,000円
②フォークリフト運転技能講習	10月13日(土)・14日(日) 8時~18時 2日間 11Hコース	10人 2万1,000円
③車両系建設機械（整地等）運転技能講習	10月20日(土)・21日(日) 8時~18時 2日間 14Hコース	10人 4万4,000円

※申し込み締切日は講習実施10日前です。定員になり次第締め切ります。

※受講料には消費税・テキスト代を含みます。

※職業講習を受講される方で、美唄市企業の経営者および従業員（企業の事業内容と関係のある講習に限る）、美唄市に住民登録をされ、市内に事業所を置く企業に就職を希望する求職者の方は美唄市からの助成金を受けることができます。詳しくは申し込み時に説明します。

※③は人材開発支援助成金（建設労働者技能実習コース）の対象の講座です。

※人材開発支援助成金（建設労働者技能実習コース）制度の一部が改正します。10月1日以降に開始する技能実習のうち、登録教習機関に委託して実施する場合は、計画届の届け出が不要となります。

※①の講習はキャピラー教習所(株)、②③の講習は(株)日立建機教習センター北海道教習所の委託により実施します。



【住民講座】

①パッチワーク教室（中級）

とき 9月6日~27日までの毎週木曜日 9時30分~正午
全4回

内容 パッチワークの基本手順を活用した応用講座（初心者も対応可）

定員 15人

受講料 4,000円

締切 8月30日(木)

②ノートパソコン教室・エクセル編

とき 9月13日~10月25日までの毎週木曜日（10月4日を
除く）13時~16時 全6回

対象 初心者

定員 12人

受講料 2,000円

持参するもの ノートパソコン

締切 9月6日(木)

※定員になり次第締め切ります。

※受講料には消費税・教材代またはテキスト代を含みます。

【受託訓練】

公共職業訓練（緊急再就職訓練）OA総務事務科

訓練内容 事務系職種を目指す方を対象として、給与計算の方法や各種社会保険に関する手続きなど総務事務に必要な知識を基礎から学び、3級ファイナンシャル・プランニング技能検定合格を目指します。併せて、パソコン技術を習得するためビジネス文書や各種書類作成に必要なワープロソフト、表計算ソフトを基礎から学び、ワープロ検定・表計算検定3級以上の合格を目指します

訓練期間 10月25日(木)~平成31年1月24日(木)

土・日曜日、祝日を除く。

訓練時間 9時~15時30分

対象 一般求職者（公共職業安定所長の受講指示・受講推薦または支援指示が受けられる方）

定員 15人

募集期間 8月20日(月)~9月25日(火)

受講料 無料

※ただしテキスト代（約8,210円）および検定料は受講者負担。

申込先 ハローワーク岩見沢

主催 北海道立札幌高等技術専門学院

●これが青春だーっ!!、ガンバ・ビバイに出演・掲載を希望される方は広報情報係 ☎63~0113 まで連絡してください。

◀ これが青春だーっ!! ▶

美唄マンドリンクラブ

美唄マンドリンクラブ シエル・クレールは昭和58年2月に、東小学校スクールバンド後援会のお母さん達3人で発足しました。吹奏楽の楽器は知っていてもマンドリンなんて見たことも聞いたこともなかったのですが、やり始めるとその美しい音色に魅了され、毎週の練習が楽しみになりました。しだいに仲間も増え、今年35周年を迎えました。

この間、会員の増減はありましたが、発足当初のメンバーは現在も頑張っています。

主な活動は、毎年6月の定期演奏会や美唄市



主催の平和展での演奏、各種施設への慰問演奏などです。なかでも美唄学園でのクリスマス会演奏は30年以上続いています。

マンドリンを弾いてみたい方、一度見学に来ませんか？ギターも大募集中です！

（問合せ 会長・工藤 ☎090~3897~7603）
事務局・浅井 ☎62~2687



地域安全ニュース

問合せ 美唄警察署 ☎63~0110

◎架空請求ハガキによる詐欺が発生しています！

市内で「総合消費料金に関する訴訟最終通告のお知らせ」と題するハガキが届いています。ハガキには連絡番号が記載されており、電話をかけると高額現金の支払いを要求されます。

これは、架空請求詐欺の手口です。お金を要求する電話や身に覚えのないハガキが届いたら、相手にせず警察に相談してください。



美唄市立茶志内小学校 閉校式典・惜別の会



申込・問合せ

美唄市立茶志内小学校閉校事業実行委員会事務局
(茶志内小学校教頭・村上) ☎65~2120へ

平成31年3月末で閉校となる美唄市立茶志内小学校の式典および惜別の会を次の通り開催します。

とき・ところ 10月20日(土)

▶閉校式典 同校体育館 13時~

▶惜別の会 美唄ホテルスエヒロ 18時~



そのほか 午前中は閉校記念学芸会を開催します。
ぜひご観覧ください

※式典および惜別の会(会費制)は事前に申し込みが必要です。詳しくは問い合わせください。

ガンバ・ビバイ

文化・スポーツの大会やコンクールなどで好成绩をあげられた方を寄せられた情報をもとに掲載しています。広報情報係へ情報を寄せてください。

■第19回北海道小学生ABCバドミントン大会南空知地区予選会 5月12日/岩見沢市

【男子Bグループ】1位:塚本吏珀(飛翔会)

【男女Cグループ】1位:塚本汐音(飛翔会)

■第49回全美唄バドミントン選手権大会 5月20日/総合体育館

【小学生B女子シングルスA】1位:対馬陽菜(飛翔会)

■第36回北海道小学生陸上競技予選会兼空知会場記録会 6月17日/岩見沢市

【5年生男子ジャベリックボール投】1位:渡邊孝介(茶志内小5年)

■第11回北海道シニアバドミントン選手権大会 6月23日・24日/千歳市

【北海道シニア(男子40単)】2位:新山満

【北海道シニア(男子40複)】2位:新山満・武田(恵庭市)

■平成30年度タケマツ杯ソフトテニス大会 6月24日/サン・スポーツランド美唄

【シニア混合】1位:糸田久子・町田美智

■第43回南空知柔道少年団柔道大会 6月24日/栗山町

【中学男子-70kg級の部】1位:星川丞星(美唄中2年)

【中学男子+70kg級の部】1位:永岡歩(東中3年)

■第14回YONEX杯全道小学生ソフトテニス美唄大会 7月1日/サン・スポーツランド美唄

【3年生以下女子の部】1位:伊藤楓(中央小3年)・吉田さくら(同)

市民文芸



竜骨の朽ちるに委す夏の草
 誰やらの巨石を讃ふ青野かな
 句友より病癒せと挿し桜
 境内は人待つ広さ金魚売り
 一握の私の白髪や夏来たる
 せせらぎの上へ下への鬼やんま

吉村道雄
 岡崎治幸
 貞廣三重子
 岡本愛子
 伊藤 護
 伊藤 英美



施設の開館日および開館時間

安田彫刻美術館 アルテピアッツァ美唄 ☎63~3137
 開館時間 9時~17時
 休館日 火曜日、祝日の翌日(日曜日を除く)
 ※8月14日火は開館。

総合体育館 ☎62~6500
 開館時間 9時~21時
 休館日 火曜日、祝日の翌日(日曜日を除く)

温水プール ☎64~4522
 開館時間 火~土曜日13時~20時、日曜日10時~18時
 休館日 月曜日、祝日の翌日(日曜日を除く)
 ※7月31日火~8月4日出は、10時から開館。

体育センター ☎62~5776
 開館時間 9時~20時45分
 休館日 月・火曜日

宮島沼水鳥・湿地センター ☎66~5066
 開館時間 9時~17時
 休館日 月曜日(祝日を除く)、祝日の翌日

郷土史料館 ☎62~1110
 開館時間 9時~17時
 休館日 月・火曜日

- 美唄市役所 美唄市西3条南1丁目1番1号
 ☎0126~62~3131 (代表)
 FAX0126~62~1088
- 市民相談専用電話
 ☎0126~63~2525
- 市役所専用郵便番号(住所不要)
 〒072-8660 美唄市役所△△課
- 美唄市ホームページ
<http://www.city.bibai.hokkaido.jp/>

美唄市の総人口

(6月末現在) 男 10,401人 女 11,457人 計 21,858人 世帯数 11,724世帯

広報メロディーに関するご意見、ご要望などを秘書広報課広報情報係☎63~0113まで寄せてください
 本紙は市のホームページからもご覧いただけます(ホームページ版は一部の写真やイラストをカラーで掲載しています)

認知症と歯科、どんな因果関係があるか疑問をお持ちの方も多
 以下は20歯
 以上の人に比べて認知症発症リスクが2割高くなるとの研究結果があります。また中医協「我が国の医療費についての基本資料」でも、歯が残っている人ほど歯科医療費が少ないと報告されています。要するにいつまでも健康に過ごすためには口腔ケアが必須であり、そのためかかりつけ歯科医院を持つことが重要なポイントとなるのです。多摩歯科医師会、東京都立大との協働調査においても、かかりつけ歯科医院を持っている人が持っている人に比べて6年間の累積生存率が有意に高かったと報告されています。さらにたとえ歯を失って義歯になったとしても、義歯をき



明日の健康

認知症予防は かかりつけ歯科医院から

美唄市医師会・吉村治範

ちゃんと使っている人は使っていない人に比べて認知症のリスクが約2倍も減少させられるとの報告もあります。では何故歯があつてよく噛める人が健康でいられるのでしょうか。もちろん歯や義歯がしっかりしてよく食べられることが健康の要因であることは間違いありません。しかしそれと同時によく噛めて咬合力を日常生活で発揮できていることがさらに重要なポイントとなります。高齢者では咬合力が確保されないと歩行速度が遅くなり、脳機能活性度が低くなるとの報告もあります。さらに全く自立歩行出来なかった人が義歯を作製し適切な口腔機能訓練をすることによって認知機能が高まり、自立歩行が可能になったとの報告もあります。皆様も是非かかりつけ歯科医院を持っていつまでも健康に過ごして頂ければと存じます。(執筆者紹介/吉村歯科医院院長)

図書館へ行こう

美唄市立図書館 検索 ☎63~4802 FAX63~3555

後藤竜二作品読書感想文 コンクール作品募集



美唄出身の児童文学作家・故後藤竜二さんの作品の読書感想文を募集します。

応募資格 市内の小学生

応募方法 400字詰め原稿用紙に自筆で書いてください

▶小学3年生以下 2枚以内

▶小学4年生以上 3枚以内

文頭に標題、氏名(ふりがな)を記入し、本文は3行目から書いてください。裏面に住所、電話番号、学校名・学年を記入してください

応募締切 9月14日(金)(郵送の場合は必着)

応募先・問合せ

〒072-0027

美唄市西4条南1丁目4番1号

図書館宛て

表彰 最優秀賞1編、優秀賞1編、優良賞

1編を選定し、入賞者には賞状と副賞を贈呈します。表彰式は11月に行う予定です。

8月の図書館カレンダー

日	月	火	水	木	金	土
			1	2	3	4
5	6	7	8	9	10	11
12	13	14	15	16	17	18
19	20	21	22	23	24	25
26	27	28	29	30	31	

■は休館日

おはなしの会および3歳児のブックスタートは、11日(祝)・18日(出)の午前10時30分から児童図書室で行います。ブックスタートに来られなかった方は、都合の良い日に絵本を配布しますので、引換券を持参の上、図書館までお越しください。

市立図書館 開館時間

- 火・金~日曜日、祝日(月曜日に当たるときは除く) 10時~18時
- 水・木曜日(祝日を除く) 10時~19時





📅 今月の献血日

8月30日(木)

9:30~11:30 美 唄 警 察 署
 12:10~13:30 東 部 耕 地 出 張 所
 15:00~16:30 市 立 美 唄 病 院

救急診療窓口

市立美唄病院
 西2北1
 ☎63~4171



市長との対話の日

と き 8月23日(木) 18時~20時
 と ころ 市役所2階市長室

※22日(水)までに連絡してください。公務の都合により日程を変更する場合があります。あらかじめご了承ください。

申込・問合せ 広報情報係 ☎63~0113へ
 (定員4人)

平和祈念行事

8月1日(水)~15日(水)
 ポスター展 市民ふれあいサロン
 平和図書コーナー 図書館

8月4日(土) 10時30分~
 平和ミニコンサート 市民ふれあいサロン



📅 移動図書館巡回日程表

コース	駐 車 場 所	巡 回 日 時	
A	茶 志 内 小 学 校	12:40~13:10	※8日(水)
	東 光 団 地 集 会 所	13:30~13:50	
B	障害者支援施設パシオ	10:20~11:00	※9日(木)
	南 美 唄 小 学 校	12:50~13:20	
	ゆ た か 会 館	13:40~14:20	
C	栄 幼 稚 園	13:10~13:40	今月は巡回しません
	東 小 学 校	14:00~15:15	
D	峰 延 小 学 校	12:40~13:20	※1日 ※15日(水) 29日
	峰 延 駅 前	13:30~13:50	
	恵 風 園	14:00~14:20	
	進 徳 団 地	14:40~15:00	
E	ア カ シ ヤ 幼 稚 園	10:20~11:00	※2日 ※16日(木) 30日
	有 為 団 地	13:20~13:40	

※幼稚園・小学校は、夏休み中巡回しません。

1 (水)	まじょみならい と まじょこたちのゆめ~9才のなのの詩や絵やみんなのいろいろ~ アルテピアッツァ美唄 (6日まで) 平和図書コーナー 図書館 (15日まで) 平和祈念行事「ポスター展」 市民ふれあいサロン (15日まで)
2 (木)	乳幼児健診 保健センター (9:20~) 精神障がい者家族相談 美唄のぞみ会共同作業所 (13:30~15:30) 受動喫煙防止講演会 保健センター (15:00~16:30)
3 (金)	七夕飾り作り 子育て支援センター (9:30~16:30) <div style="border: 1px solid black; padding: 5px;"> 一般相談(心配ごと相談) 総合福祉センター 9:00~17:00 休日を除く月~金曜日 電話または来所にて相談に応じます。 社会福祉協議会 ☎62~0770へ </div>
4 (土)	びばい歌舞裸まつり2018 市役所前駐車場周辺 (10:00~21:00) 子ども無料映画上映会 郷土史料館 (①10:00~②13:30~) 市立美唄病院健康相談 歌舞裸まつり会場 (10:00~13:00) 平和ミニコンサート 市民ふれあいサロン (10:30~) 人権・心配ごと相談街頭啓発 歌舞裸まつり会場 (11:00~13:00) がんサロン「がん患者と家族の集い」 市立美唄病院 (13:30~15:30)
5 (日)	びばい歌舞裸まつり2018 市役所前駐車場周辺 (10:00~18:00) 美しき唄のまち夏ライブ2018♪ 市民会館 (11:00~17:00)
6 (月)	平和の鳴鐘 正教寺 (8:15) 南美唄線・市民バス東線の路線変更に伴う実証運行説明会 南美唄福祉会館 (15:00~)
7 (火)	<div style="border: 1px solid black; padding: 5px;"> 消費生活相談 消費生活センター 10:00~15:00 祝日を除く月・火・木・金曜日 ☎62~4500へ ※休日を除く上記以外の日時に相談のある方は、 市役所1階⑥窓口生活環境課 ☎62~3142へ。 </div>
8 (水)	思い出の炭鉱写真展 アルテピアッツァ美唄 (26日まで) シャボン玉遊び 子育て支援センター (13:00~16:30) 南美唄線・市民バス東線の路線変更に伴う実証運行説明会 南美唄福祉会館 (18:00~) <div style="border: 1px solid black; padding: 5px;"> 法律相談 総合福祉センター 13:00~16:00 先着6人まで弁護士が相談に応じます。相談日の午前9時~正午までに 電話で社会福祉協議会 ☎62~0770へ ※窓口での受付はできません。 </div>
9 (木)	1歳6カ月児健診・3歳児健診 保健センター (9:20~、9:50~) 平和の鳴鐘 正教寺 (11:02) 美唄駐屯地夏まつり 美唄駐屯地前駐車場 (17:00~、雨天中止)
10 (金)	南美唄線・市民バス東線の路線変更に伴う実証運行説明会 下緑町内会館 (15:00~)
11 (土)	子ども無料映画上映会 郷土史料館 (①10:00~②13:30~) おはなしの会 図書館 (10:30~) 炭鉱映像館 アルテピアッツァ美唄 (13:30~)
12 (日)	Time in a Bottle @ARTEPIAZZA BIBAI アルテピアッツァ美唄 (16:00~)
13 (月)	アルテの盆踊り アルテピアッツァ美唄 (子ども盆踊り17:30~、大人盆踊り18:30~、雨天時14日に順延)
14 (火)	アルテピアッツァ美唄開館日 アルテピアッツァ美唄 (9:00~17:00) 行政相談 ふるさとハローワーク (13:00~15:00)
15 (水)	身体障がい者生活相談 総合福祉センター (13:00~15:00)
16 (木)	おおきくなったかな(身長・体重測定) 子育て支援センター (9:30~16:30) 精神障がい者家族相談 美唄のぞみ会共同作業所 (13:30~15:30) なつかしの映画上映会 郷土史料館 (14:00~)

17 (金)	心の健康相談 総合福祉センター 15:00~17:00 臨床心理士が相談に応じます。15日(木)までに社会福祉協議会 ☎62-0770へ
	こころの健康相談 岩見沢保健所 13:00~15:00 専門の精神科医や保健師が相談に応じます。16日(木)午前中までに岩見沢保健所 ☎20-0122へ
18 (土)	子ども無料映画上映会 郷土史料館 (①10:00~②13:30~) おはなしの会 図書館 (10:30~)
	アルテグリーン会 毎週土曜日、8:30~10:00 (雨天中止) アルテ定時ガイドツアー 毎週土曜日、10:00~
19 (日)	なつかしの映画上映会 郷土史料館 (14:00~)
20 (月)	び〜助健康体操 総合体育館 (10:00~11:30) 病院建替え等に関する市民説明会 ①南美唄福祉会館②峰延福祉会館 (①14:00~16:00②18:00~20:00) 南美唄線・市民バス東線の路線変更に伴う実証運行説明会 東明西福祉会館 (15:00~)
	南美唄線・市民バス東線の路線変更に伴う実証運行説明会 東明生活館 (15:00~)
21 (火)	病院建替え等に関する市民説明会 ①東明西福祉会館②西美唄福祉会館 (①14:00~16:00②18:00~20:00)
22 (水)	乳幼児健診 保健センター (9:20~) 美唄市防災訓練 有為団地 (10:00~12:00、災害発生の恐れがある場合は中止) 第103回三師会講演会 市民ふれあいサロン (14:00~15:00) 市長との対話の日 (予約制) 市役所2階市長室 (18:00~20:00)
23 (木)	「マミーちゃん」イラスト展 市民ふれあいサロン (30日まで) ヘルシードック30 保健センター (7:00~10:30) 南美唄線・市民バス東線の路線変更に伴う実証運行説明会 進徳集会所 (15:00~)
24 (金)	ヘルシードック30 保健センター (7:00~10:30) 北海道大学民謡研究会合唱団わだち「うたと踊りの夕べ」 市民会館 (17:30~)
25 (土)	*全空知剣道大会 総合体育館 ヘルシードック30 保健センター (7:00~10:30) はみんぐ休日開館日 子育て支援センター (9:30~16:30) 宮島沼カントリーフェス 宮島沼水鳥・湿地センター (10:00~15:00) てくてく美唄炭鉱-三井美唄編- 南美唄コミュニティセンター集合 (13:00~、小雨決行) 病院建替え等に関する市民説明会 市役所 (14:00~16:00)
26 (日)	ヘルシードック30 保健センター (7:00~10:30) 南美唄線・市民バス東線の路線変更に伴う実証運行説明会 上美唄総合福祉会館 (15:00~) 病院建替え等に関する市民説明会 茶志内中央福祉会館 (18:00~20:00)
27 (月)	病院建替え等に関する市民説明会 市役所 (19:00~21:00)
28 (火)	南美唄線・市民バス東線の路線変更に伴う実証運行説明会 光珠内福祉会館 (15:00~)
29 (水)	AkiYoドローイング展「Draw the Line」アルテピアッツァ美唄 (9月9日まで) 献血 ①美唄警察署②東部耕地出張所③市立美唄病院 (①9:30~11:30②12:10~13:30③15:00~16:30) 第53回高齢者福祉大会・第41回高齢者文化祭 総合福祉センター (13:30~16:00)
30 (木)	第41回高齢者文化祭 総合福祉センター (10:00~16:00、9月1日まで) 南美唄線・市民バス東線の路線変更に伴う実証運行説明会 総合福祉センター (15:00~)
31 (金)	8月は市・道民税(第2期)、国民健康保険税・後期高齢者医療保険料・介護保険料(第2期)の納期です。忘れずに納めましょう。 *印は市内で行われる主なスポーツ大会です(観覧のみ)。

☰ 運転免許更新時講習

と き	8月3日(金)	14時 (違反2時間)	16時30分 (優良30分)
	8月8日(水)	13時30分 (一般1時間)	15時 (初回2時間)
	8月22日(水)	14時 (優良30分)	15時 (違反2時間)

ところ 市民会館

※該当者は更新手続きを警察で済ませてから講習を受けてください。

🔍 総合体育館専用(貸切)使用

メイン・アリーナ				サブ・アリーナ			
日	9:00	13:00	18:00	日	9:00	13:00	18:00
時	12:00	17:00	21:00	時	12:00	17:00	21:00
1日(水)は全日専用使用です				1(水)	専用	専用	
2(木)	専用	専用		2(木)	専用	専用	
5(日)	専用(半面)			6(月)		専用	専用
25(土)	専用(雨天時)		専用	11(祝)	専用	専用	
26(日)	専用	専用		20(月)		専用	専用

※予定後に専用使用が入る場合、または取り消される場合がありますのでご承知願います。問い合わせは総合体育館 ☎62~6500へ。



👤 消費者情報コーナー

🔥 消火器の販売・点検を装う悪質業者に注意!

消火器を巡るトラブルは以前から発生しています。耐用年数が経過した消火器を新品と偽って販売するなど、不当な価格での訪問販売や点検(薬剤の交換)を行う悪質業者がいますので注意してください。

～トラブルに遭わないために～

(一社)日本消火器工業会によると、住宅用消火器の使用期限はおおむね5年、薬剤の交換ができない構造です。住宅用消火器の設置・点検の義務はありませんが、使用期限・製造年を確認し、腐食があるなど不安な場合は、新品への交換や専門業者への点検(有料)を行きましょう。

◆消火器はホームセンターなどで購入できます

◆訪問販売の場合、業者に身分証明書の提示を求め、来訪目的を確認する。また、契約した場合、書面交付から8日以内ならクーリング・オフが可能です

◆消火器は一般ごみとしての収集や消防署での回収・処分はできません

問合せ 消費生活センター(休日を除く月・火・木・金曜日、10時~15時) ☎62-4500

※休日を除く上記以外の日時に相談のある方は、市役所1階⑥窓口生活環境課 ☎62-3142へ。